

社 協 だ よ り

市民誰もが自分らしく輝き、  
支え合う福祉のふるさとづくり

2024  
7月  
78号



## 三刀屋保育所

～たくましく心豊かな子どもを育む～

三谷川は、  
発見がいっぱい！  
自然って面白いな～

散歩カーでお友達と  
一緒にお出かけ  
楽しいな

## 掛合保育所

～げんきで あかるく すなおな子～



主な  
内容

- P.2～P.3 令和5年度事業報告
- P.4 令和5年度決算概要
- P.5 能登半島地震における職員派遣の活動報告・令和5年度寄附のお礼
- P.6 地域のお宝・令和6年度寄贈のお礼ほか

編集・発行



社会福祉法人 雲南市社会福祉協議会

〒690-2404 島根県雲南市三刀屋町三刀屋1212-3 雲南市三刀屋健康福祉センター内 TEL.0854-45-9888 FAX.0854-45-2211

E-mail: unnan-shakyo@unnanshakyo.jp ホームページ: <http://unnanshakyo.jp/>



# 事業報告

## 法人運営事業

組織を継続し成長させていくために  
法人の全体最適に向けたマネジメントを戦略的に推進しました

### 1. 法人運営に関する業務

- 法令に基づきガバナンス（統治）体制である理事会・評議員会・監査等による、社会福祉事業の適正な遂行
- 法人運営情報（現況報告書・計算書類等）の公開（Web、広報紙等）

### 2. 社協会費に関する業務

- 住民参加による組織基盤充実に向けた、社協会員と会費募集の実施

### 3. 人事管理及び労務管理に関する業務

- 人材の確保・定着、職員育成及び自己実現支援のための各種研修会の実施
- 労働法令等を遵守した、安心・安全な労働環境と労働条件の整備

### 4. 経理・財務管理及び総務に関する業務

- 関係法令、会計基準を遵守した会計事務による健全経営の実施
- 苦情解決体制の整備及び第三者委員会による事業の質向上の指導
- 指定管理者制度による施設運営管理
- 総合社会福祉大会、戦没者追悼式、雲南市民歳末余芸大会の実施

### 5. 地域における公益的な取り組みの推進に関する業務

- 市内 14 法人の連携を図る雲南市社会福祉法人連絡会の事務局の担当及び事業参画

### 6. 日本赤十字社島根県支部雲南市地区の運営に関する業務

- 被災地支援等の日赤活動を支えていただく日赤会費の募集
- 市内災害時の被災等に対する救援物資及び見舞金等の支給

## 地域福祉事業

誰もが安心して暮らし続けられる地域をつくるために  
地域を基盤としたソーシャルワークを包括的に実践しました

### ◆生活支援・相談センター

#### 1. 総合相談体制の充実

- 総合相談、生活困窮者自立支援、家計改善支援、くらしの相談、他

#### 2. 生活支援の充実

- 生活福祉資金・民生融資金貸付、就労準備支援、他

#### 3. 社会的包摂の実現

- 窮迫課題への対応（緊急現金貸付、フードバンクなど）、ひきこもり等支援、他

#### 4. 住民参加による地域生活支援

- 身近でなんでも相談ネットワーク、安全・安心の普及活動、他

### ◆権利擁護センター

#### 1. 権利擁護の充実

- 日常生活自立支援、法人後見、他

### ◆福祉のまちづくり促進センター

#### 1. 福祉教育（共育）の推進

- 学校・地域を基盤とする福祉教育の実践、出前講座、他

#### 2. 小地域福祉活動の推進

- 生活支援体制整備、各種学び合い会議、地域自主組織福祉部（地区福祉委員会）活動支援、他

#### 3. ボランティア（V）活動の推進

- V活動者開拓、V活動支援、居場所づくりの学び（子ども食堂・学習支援など）、他

#### 4. 住民参加による地域生活支援

- 見守りに資する配食、音訊広報、郵便による見守り、子育て支援、他

#### 5. 雲南市共同募金委員会の運営

#### 6. 民生児童委員協議会の活動支援

#### 7. 当事者組織活動の推進

#### 8. 第 4 期雲南市地域福祉活動計画の進行管理



学び合い会議の様子

## 在宅福祉事業

その人らしいふだんの暮らしを支えるために  
一人ひとりの暮らしに寄り添う高品質な在宅ケアを実践しました

### 1. 介護保険事業

大東・三刀屋・掛合を拠点に、「中山間地域における介護サービスのセーフティーネット」を使命として実施しました。

- 訪問介護事業 ●通所介護事業 ●居宅介護支援事業
- 訪問入浴介護事業 ●小規模多機能型居宅介護事業

### 2. その他の在宅福祉事業

- 相談支援事業 ●高齢者生活福祉センター
- 介護予防はつらつ事業

### 3. 福祉・介護人材の育成

関係機関・多職種との連携により、雲南圏域の福祉・介護を支えてくださる人材を育成しました。

- 介護の入門的研修 ●職場体験学習等の受け入れ
- 市内高校の福祉授業への協力



介護予防はつらつでの買い物支援の様子

## 施設福祉事業

一人ひとりの心安らぐ住まいであるために  
その人らしい生き方・生活を尊重した施設ケアを実践しました

### 1. 特別養護老人ホームえがの里

入所者様のお気持ちを尊重するとともに、地域の皆さんとのつながりを大切にしながら高品質な施設ケアを実践しました。

- 介護老人福祉施設 えがの里
- 介護老人福祉施設 えがの里ユニット
- えがの里短期入所生活介護事業所

### 2. 福祉・介護人材の育成等

- 市内小中学校及び高校の福祉授業等への協力
- 専門学校等実習生の受け入れ
- 福祉職場相談会、学校・企業等との情報交換会への参加
- 県立広島大学保健福祉部の研究への協力（専門職派遣）

YouTube



えがの里の紹介



七夕で願い事を

## 保育所受託運営事業

地域とともに健やかに育つ子どもを支えていくために  
一人ひとりの最善の利益を尊重し 地域を活かした保育の実践しました

### 1. 保育所業務

- 三刀屋保育所  
みとや病後児保育室「たんぽぽ」
- 掛合保育所  
掛合子育て支援センター  
掛合ファミリーサポートセンター  
掛合保育所病後児保育室

### 2. 健康及び安全

- 看護師等の専門性を活かした児童の健康増進
- 安全に対する取り組み（所内点検、避難訓練等）の実施

### 3. 子育て支援

- 子育て講演会や保育所一般開放日の個人面談・育児相談の実施
- 広報等における情報発信
- 延長保育事業の実施

### 4. 保護者との連携

- 保護者との連携による行事等の実施及び信頼関係の構築

### 5. 職員同士の連携と質の向上

- 研修計画に基づく研修の実施及び機会の確保

### 6. 小学校との連携

- 小学校等関係機関との情報交換や連携活動の実施
- 就学への支援

### 7. 地域との連携

- 地域の方との交流や支援を得た活動を推進
- 実習生や中・高校生ボランティアの受入れ

### 8. 延長保育及び病時保育事業（病後児対応型）の実施

### 9. 保育に関する評価

- 職員の自己評価及び保育所評価の実施



お庭が大好き

## 地域包括支援センター事業

地域でその人らしく安心して生活できるように  
一人ひとりに必要な包括的な支援を多職種連携で実践しました

### 1. 総合相談支援業務

- 高齢者の心身の状況や家庭環境等の実態把握
- 様々なニーズの改善・解決に向けた総合相談の実施
- 関係機関とのネットワーク構築

### 2. 権利擁護業務

- 成年後見制度への対応
- 高齢者虐待（疑い含む）への対応 など

### 3. 包括的・継続的ケアマネジメント支援業務

- 包括的・継続的ケアマネジメント体制の構築
- 介護支援専門員等への支援

### 4. 介護予防ケアマネジメント業務

- 介護予防及び日常生活支援を目的としてケアマネジメントの実施
- 指定居宅介護支援事業所に委託した事業所との連携

### 5. 地域ケア会議の開催及び参画

- 個別支援型地域ケア会議の開催
- 自立支援型地域ケア会議

### 6. その他 関係機関等との連携等

- 運営推進会議への参画
- 職員の資質向上を目的とした各種研修会の受講
- 各種関係会議等への参画

# 令和5年度 決算概要

## 貸借対照表

令和6年3月31日現在

(単位：円)

資 産 の 部				負 債 の 部			
	当年度末	前年度末	増 減		当年度末	前年度末	増 減
流動資産	491,659,001	492,764,281	△ 1,105,280	流動負債	124,016,969	112,971,732	11,045,237
現金預金	358,261,531	349,727,296	8,534,235	事業未払金	53,073,345	45,524,808	7,548,537
事業未収金	123,940,136	133,772,258	△ 9,832,122	預り金	0	40,840	△ 40,840
未収金	1,583,448	2,103,369	△ 519,921	職員預り金	18,433,158	10,568,810	7,864,348
未収補助金	7,861,566	7,149,038	712,528	仮受金	315,763	1,002,805	△ 687,042
前払費用	12,320	12,320	0	賞与引当金	52,194,703	55,834,469	△ 3,639,766
固定資産	613,059,441	618,346,364	△ 5,286,923	固定負債	20,216,169	20,926,002	△ 709,833
基本財産	6,000,000	6,000,000	0	退職給付引当金	20,216,169	20,926,002	△ 709,833
定期預金	6,000,000	6,000,000	0	負債の部合計	144,233,138	133,897,734	10,335,404
その他の固定資産	607,059,441	612,346,364	△ 5,286,923	純 資 産 の 部			
建物	5,703,890	239,400	5,464,490	基本金	6,000,000	6,000,000	0
構築物	2,921,774	3,975,904	△ 1,054,130	基本金	6,000,000	6,000,000	0
機械及び装置	58,760	159,227	△ 100,467	基金	60,000,000	60,000,000	0
車輛運搬具	297,929	1,080,009	△ 782,080	福祉基金	60,000,000	60,000,000	0
器具及び備品	14,075,176	14,987,851	△ 912,675	国庫補助金等特別積立金	2,041,943	3,041,419	△ 999,476
ソフトウェア	668,581	1,034,001	△ 365,420	国庫補助金等特別積立金	2,041,943	3,041,419	△ 999,476
長期貸付金	323,000	415,000	△ 92,000	その他の積立金	502,871,162	509,611,970	△ 6,740,808
徴収不能引当金	△ 77,000	△ 83,000	6,000	財政調整積立金	7,500,000	7,500,000	0
退職給付引当資産	20,216,169	20,926,002	△ 709,833	地域福祉事業積立金	34,017,200	29,758,008	4,259,192
福祉基金積立資産	60,000,000	60,000,000	0	備品等購入積立金	94,701,078	94,701,078	0
財政調整積立資産	7,500,000	7,500,000	0	備品等購入準備積立金	105,956,000	113,956,000	△ 8,000,000
地域福祉事業積立資産	34,017,200	29,758,008	4,259,192	人件費積立金	170,696,884	173,696,884	△ 3,000,000
備品等購入積立資産	94,701,078	94,701,078	0	修繕費積立金	90,000,000	90,000,000	0
備品等購入準備積立資産	105,956,000	113,956,000	△ 8,000,000	次期繰越活動増減差額	389,572,199	398,559,522	△ 8,987,323
人件費積立資産	170,696,884	173,696,884	△ 3,000,000	次期繰越活動増減差額	389,572,199	398,559,522	△ 8,987,323
修繕費積立資産	90,000,000	90,000,000	0	(うち当期活動増減差額)	△ 15,728,131	18,145,544	△ 33,873,675
				純資産の部合計	960,485,304	977,212,911	△ 16,727,607
資産の部合計	1,104,718,442	1,111,110,645	△ 6,392,203	負債及び純資産の部合計	1,104,718,442	1,111,110,645	△ 6,392,203

### [ 令和5年度決算 ]

決算  
総額

18億8,091万1千円

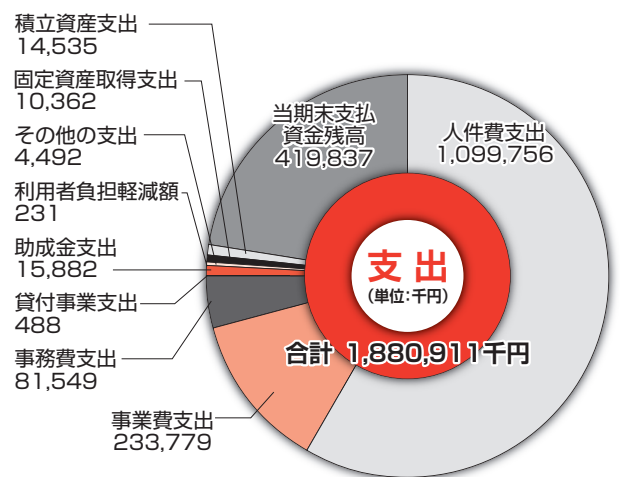
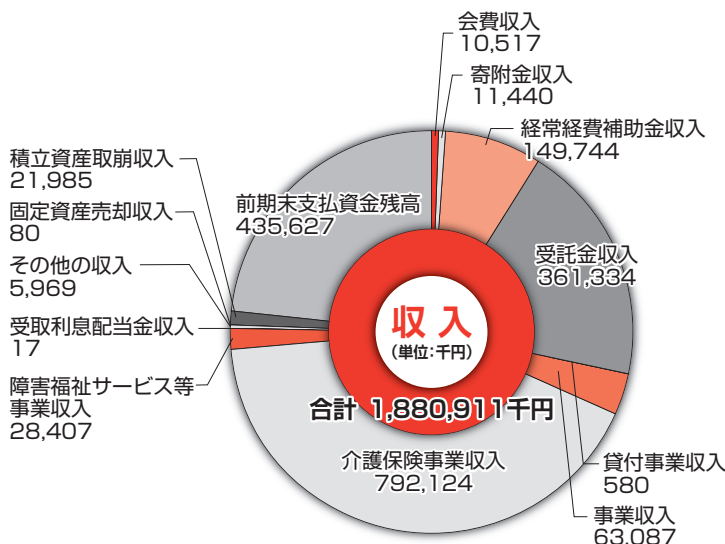

※令和5年度決算・計算書類は、本会ホームページをご覧ください。

# 能登半島地震

# 被災地支援職員派遣報告

～ 能登町災害ボランティアセンター支援に職員2名派遣しました ～



【県内外から多くのボランティアが支援に訪れる、  
「能登町災害ボランティアセンター（本部）」の様子】

## ※能登町の状況

- ・平成17年能都町、柳田村、内浦町が合併
- ・人口は15,693人
- ・高齢化率は50.4%（共に令和2年国調結果）

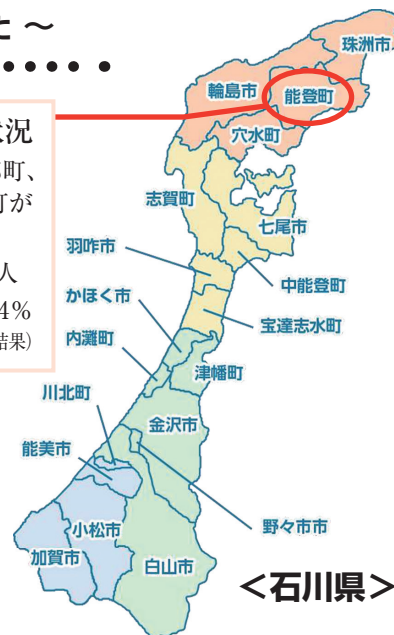

2024（令和6）年1月1日、午後4時10分ごろに発生した「令和6年能登半島地震」により被害を受けた地域では、地元社会福祉協議会が中心となり「災害ボランティアセンター（以下、災害VC）」が設置されています。

災害VCでは、災害により生活上の困りごと（ニーズ）を抱えた方からの相談をお聞きするとともに、被災者・被災地の力になりたいという思いを持ったボランティアの方を受け入れ、ニーズ解決に向けて、ボランティア活動を調整（マッチング）しています。雲南市社会福祉協議会からも3月と5月にそれぞれ1名ずつ計2名の職員を派遣し、被災地能登町の災害VC支援を行いました。

「まち」の復興は少しずつでも進んでいると感じることができましたが、各世帯をはじめとする「ひと」の復興は長い年月がかかるということを肌で感じました。今後も、募金やふるさと納税等の間接支援も含め、雲南市からできることに取り組みながら、被災地の皆さんが笑顔で暮らせる日々を迎えられるよう、支援していきたいと思います。



【液状化現象により浮き上がったマンホール】

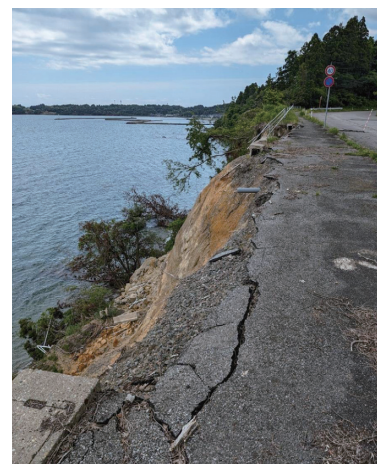

【大きな揺れで崩落した海岸沿いの道路】

## 多くの皆様からのご寄附を ありがとうございました

令和5年度  
ご寄附の額

**11,093,558円**  
(物品寄附・指定寄附を除く)

令和5年度も多くの皆様から「香典（玉串料）返し」「見舞返し」「一般寄附」等のご寄附をいただき、誠にありがとうございました。皆様からの温かいご支援に役職員一同心より感謝申し上げます。お寄せいただいたご寄附は、「支え合う 福祉のふるさとづくり」を目指し地域の皆様とともに福祉事業に大切に使用させていただきます。

今後ともお力添えを賜りますようどうぞよろしくお願い申し上げます。

## 令和5年度事業 寄附金の使途 【令和4年度寄附金充当額 9,888,355円】

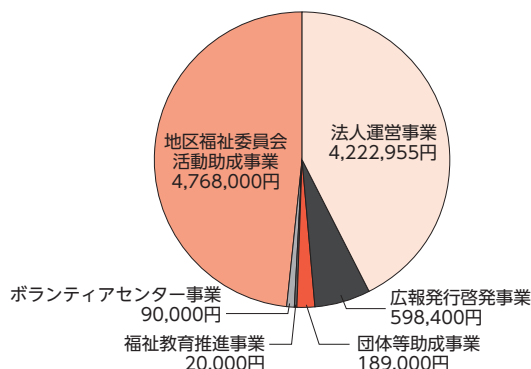

## 新役員・評議員就任のお知らせ

この度、選出機関の役職交代に伴い、下記のとおり新理事・新評議員に就任されました。(敬称略)

### ◆ 理事

#### 任期

令和6年6月18日から令和7年6月に開催される定時評議員会の終結の時まで

選出区分	氏名	役職等
関係行政庁の職員	糸原 幸子	雲南市健康福祉部 部長
自施設の管理者	吾郷 勇二	雲南市社会福祉協議会 えがの里施設長

### ◆ 評議員

#### 任期

令和6年6月3日から令和7年6月に開催される定時評議員会の終結の時まで

選出区分	氏名	役職等
地域の代表	吾郷八代恵	島根県農業協同組合雲南地区本部 統括部長
地域の福祉関係者	光谷由紀子	大東町地域自主組織福祉部代表



## 笹巻きが育む 人と人とのつながり “一人ひとり”が輝く地域へ

今回のお宝は、大東町：幡屋地区振興会の「笹巻きづくり」を紹介します。  
平成29年から続く地域の皆さんの楽しい集いの場です。

今年は地域住民をはじめ、交流センターの隣にある社会福祉法人あおぞら福祉会(保育・介護・障がい者支援事業を行う法人)の利用者、職員、認定こども園西こども園の園児の皆さんも参加され、総勢約40名の賑やかな行事となりました。

使われた団子の粉はなんと6kg!子どもが一生懸命こねて丸め、大人が笹を巻き上げます。一人ひとりが先生となり、我が家の巻き方を伝え合ったり、協力しながら、たくさんの笹巻きが出来上がりました。

中には三味線巻きという珍しい巻き方をされる方もおられました。



【みんなで楽しい笹巻きづくり】



【団子づくりでは子どもたちも大活躍】

この行事に、あおぞら福祉会の皆さんは初めて参加されましたが、地域の皆さんと一緒に笹巻きづくりを楽しんでおられました。

人と人とのつながりが弱まりつつある時代ですが、幡屋地区では地域に暮らす多様なみんなが共に集い、楽しむことで、「人」と「人」とがつながり、誰もが活躍できる地域づくりをすすめておられます。

**地域のお宝とは** 地域の中には「普段の暮らしの中で気かけ合う関係」があり、また「見守り活動」「サロン活動」とは呼ばれていないけど、皆が無意識に行っている大切な「**支え合い活動(つながり) = “お宝”**」がたくさんあります。そして、この“お宝”には、大きな意味と価値が含まれています。

地域のお宝の情報がありましたら、地域福祉部または右記QRコード(二次元コード)までご連絡をお待ちしています。



市外局番 (0854)  
大東支所 …… TEL 43-5610  
加茂支所 …… TEL 49-7306  
木次支所 …… TEL 42-9080  
吉田支所 …… TEL 74-0078  
掛合支所 …… TEL 62-1121

### ご寄贈ありがとうございました (令和6年6月受付分まで)

#### ★えがの里へ

DVDプレーヤー 1台 OAチェア 1台 イージーロール 1台  
…………… 高岡 裕司 様

#### ★好老センター・えがの里・ふれあいセンターへ

トイレットペーパー 100ロール …………… (株)中澤建設 様

#### ★大東介護事業所へ 寄せ鉢 …… 雲南市商工会大東支部女性部 様